

СОГЛАСОВАНО:

Председатель  
Наблюдательного совета  
\_\_\_\_\_ Б.Оспанов  
« \_\_\_\_\_ » \_\_\_\_\_ 2019 г.



УТВЕРЖДАЮ:

Главный врач  
ГКП на ПХВ «СМГБ»  
\_\_\_\_\_ О.Ишукова  
« \_\_\_\_\_ » \_\_\_\_\_ 2019 г.

**СХЕМА организационной структуры ГКП на ПХВ «Степногорская многопрофильная городская больница»  
при управлении здравоохранения Акмолинской области**

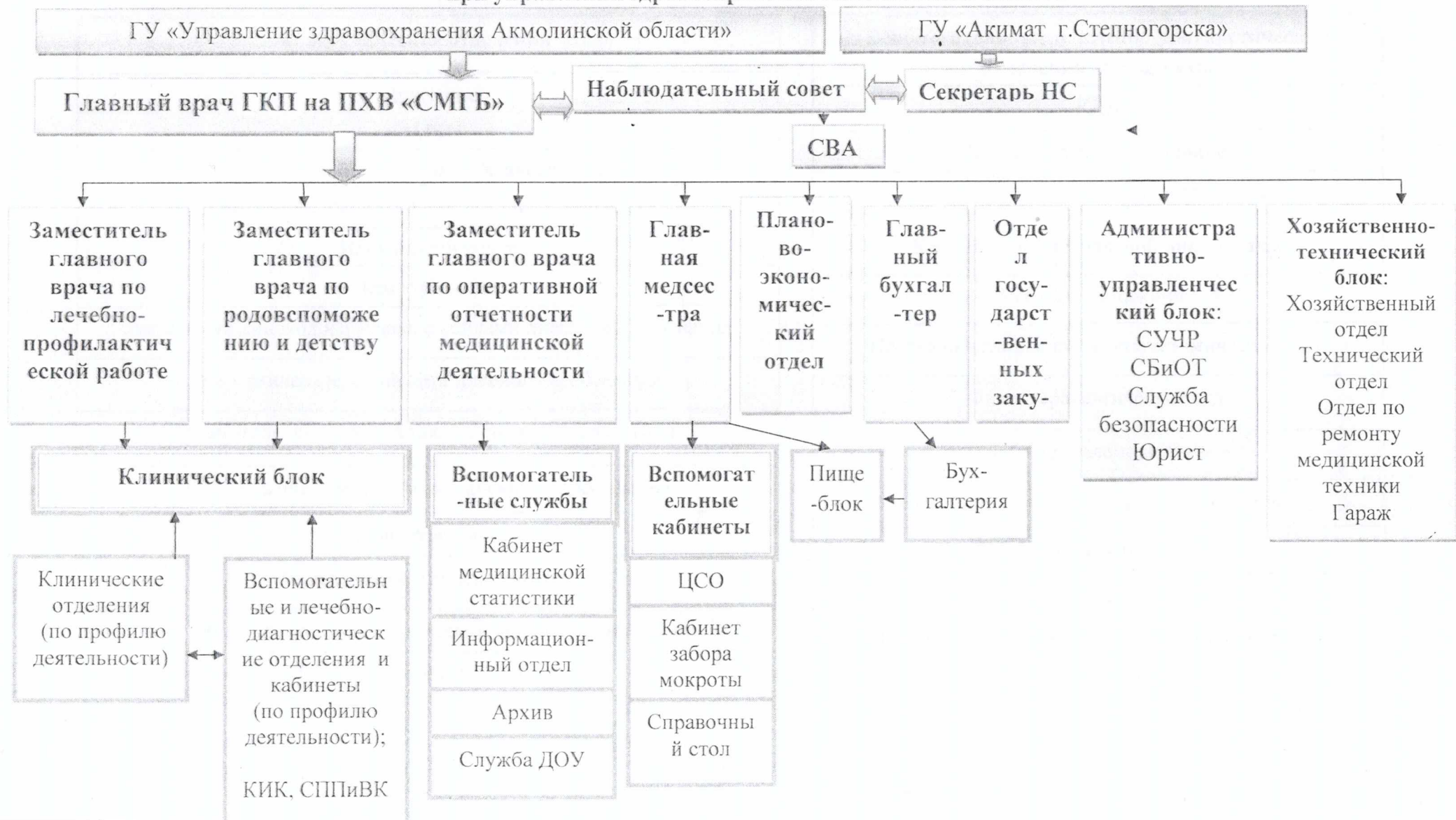

**СХЕМА организационной структуры ГКП на ПХВ «Степногорская многопрофильная городская больница»  
при управлении здравоохранения Акмолинской области (продолжение)**

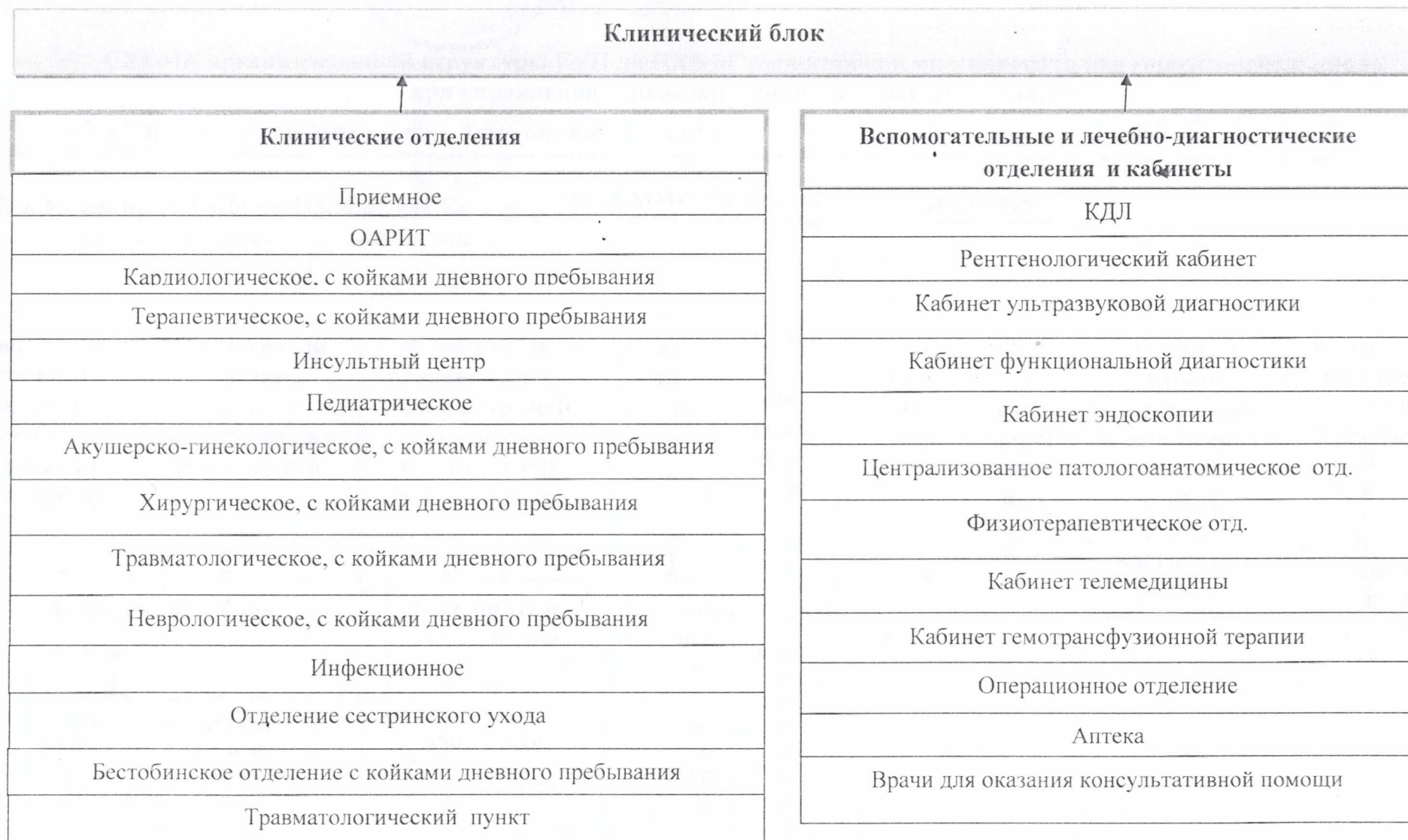

всего- 653,75 штатных единиц

| Наименование                           | шт.ед. | зан.ед. | %    | физ.лица | %совм. |
|--|--------|---------|------|----------|--------|
| шт.ед АУП                              | 113.25 | 113     | 17,4 | 50       | 2.2    |
| СМП с минусом 1,0 шт.ед.               | 240.5  | 240.5   | 36,9 | 152      | 1.6    |
| ММП                                    | 173.5  | 173.5   | 26,5 | 132      | 1.3    |
| Прочие                                 | 91.5   | 91.5    | 13,9 | 80       | 1.1    |
| АУП с плюсом 6,75 шт.ед.врачей+1,0 СМР | 35.00  | 33.75   | 5,3  | 31       | 1.1    |

Обслуживаемое население - 64500 человек  
Количество коек круглосуточного пребывания - 270

Количество коек дневного пребывания - 37



УТВЕРЖДАЮ

Главный врач ГКП на ПХВ "СМГБ"

2019 г

О.М.Ишукова

Главный врач ГКП на ПХВ "Степногорская многопрофильная городская больница" Ишукова О.М.

наблюдательный совет

Служба внутреннего аудита

Секретарь наблюдательного совета

Всего -112,5 шт.ед./17,2%

| Наименование                    | Заместитель по лечебно-диагностической работе Шеримов О.М. |       |       |      |        |                | Заместитель родовспоможению и детству - Наурызбаева Б.Н. |       |       |       |                | Заместитель по оперативной отчетности медицинской деятельности Кошелева Л.А. |       |     |      |        |                | прочие подразделения - 43,75 / 6,7% |
|---------------------------------|--|-------|-------|------|--------|----------------|--|-------|-------|-------|----------------|--|-------|-----|------|--------|----------------|-------------------------------------|
|                                 | всего  | врачи | СМР   | ММП  | прочий | в т.ч. ваканс. | всего  | врачи | СМР   | ММП   | в т.ч. ваканс. | всего  | врачи | СМР | ММП  | прочий | в т.ч. ваканс. |                                     |
| Приемное отделение              | 47.00  | 17.25 | 19.25 | 10.5 |        |                | 19.5   | 14    | 5.5   |       |                | 0  |       |     |      |        |                |                                     |
| ОАРИТ                           | 36.50  | 12    | 18    | 6.5  |        |                | 0  |       |       |       |                | 0  |       |     |      |        |                |                                     |
| Акушерско-гинекологическое      | 0.00   |       |       |      |        |                | 43.5   | 7.25  | 22.75 | 13.5  |                | 0  |       |     |      |        |                |                                     |
| Хирургическое отделение         | 33.25  | 4.25  | 15    | 14.0 |        |                | 0  |       |       |       |                | 0  |       |     |      |        |                |                                     |
| Операционное отделение          | 16.00  | 0.5   | 7.5   | 8.0  |        |                | 0  |       |       |       |                | 0  |       |     |      |        |                |                                     |
| Травматологическое отделение    | 20.00  | 3     | 7.5   | 9.5  |        |                | 0  |       |       |       |                | 0  |       |     |      |        |                |                                     |
| Педиатрическое отд.             | 0.00   |       |       |      |        |                | 22.5   | 2     | 12    | 8.5   |                | 0  |       |     |      |        |                |                                     |
| Кардиологическое отд.           | 28.50  | 3.5   | 12    | 13   |        |                | 0  |       |       |       |                | 0  |       |     |      |        |                |                                     |
| Инсультный центр                | 38.00  | 8.25  | 15    | 14   | 0.75   |                | 0  |       |       |       |                | 0  |       |     |      |        |                |                                     |
| Терапевтическое отделение       | 29.75  | 3.75  | 14    | 12   |        |                | 0.0  |       |       |       |                | 0  |       |     |      |        |                |                                     |
| Неврологическое отделение       | 15.00  | 2     | 7     | 6    |        |                | 0  |       |       |       |                | 0  |       |     |      |        |                |                                     |
| Бестобинское отделение          | 10.75  | 1.75  | 4     | 5    |        |                | 1.25   | 0.25  | 1     |       |                | 0.25   |       |     | 0.25 |        |                |                                     |
| Инфекционное отделение          | 0.00   |       |       |      |        |                | 34.75  | 4     | 17    | 13.75 |                | 0  |       |     |      |        |                |                                     |
| Отделение сестринского ухода    | 14.00  | 1     | 5     | 8    |        |                | 0  |       |       |       |                | 0  |       |     |      |        |                |                                     |
| травматологический пункт        | 11.25  | 4     | 3.75  | 3.5  |        |                | 0  |       |       |       |                | 0  |       |     |      |        |                |                                     |
| КДЛ                             | 22.25  | 4     | 12.75 | 5.5  |        |                | 0  |       |       |       |                | 0  |       |     |      |        |                |                                     |
| Рентгенологический кабинет      | 12.50  | 4.25  | 5.75  | 2.5  |        |                | 0  |       |       |       |                | 0  |       |     |      |        |                |                                     |
| Кабинет ФД                      | 6.00   | 3     | 2.25  | 0.75 |        |                | 0  |       |       |       |                | 0  |       |     |      |        |                |                                     |
| Кабинет УЗИ                     | 5.25   | 2.5   | 2     | 0.75 |        |                | 0  |       |       |       |                | 0  |       |     |      |        |                |                                     |
| Кабинет эндоскопии              | 4.00   | 1.5   | 1.5   | 1    |        |                | 0  |       |       |       |                | 0  |       |     |      |        |                |                                     |
| Физиотерапевтическое отделение  | 13.75  | 1.5   | 9.25  | 3    |        |                | 0  |       |       |       |                | 0  |       |     |      |        |                |                                     |
| Патологоанатомическое отделение | 8.50   | 3     | 3.5   | 2    |        |                | 0  |       |       |       |                | 0  |       |     |      |        |                |                                     |

Аптека - 13,25 шт.ед.  
Пищеблок - 14,5 шт.ед.  
Служба безопасности - 10,0  
гараж - 6,0 ед.

АУП-административно-управленческий персонал -29,5 шт.ед./4,5%

Главный врач-1,0 шт.ед.  
Зам.гл. врача по ЛПР-1,0 шт.ед.  
Заместитель гл.врача по родовспоможению и детству -1  
Заместитель гл.врача по ООМД - 1 шт.ед.  
Главная медсестра-1,0 шт.ед.  
СУЧР- 3,25 шт.ед.  
Бухгалтерия - 8,0 шт.ед.  
Планово-экономический отдел-2,0 шт.ед.  
Отдел государственных закупок - 3,0 шт.ед.  
Юрист-1,0 шт.ед.  
Секретарь Наблюдательного совета - 1,0 шт.ед.  
Инженер ТБ-1,0 шт.ед.  
Специалист по развитию гос. языка - 1,0 шт.ед.  
Заведующая хозяйством- 1,0 шт.ед.  
Заведующий складом - 1,0 шт.ед.  
Начальник технической службы- 1,0  
секретарь -1,0 шт.ед.  
врач ЧС - 0,25

Прочий персонал -62,5 шт.ед./9,6%

прачечная -7,0  
ЦСО - 5,5  
прочий персонал ОБП - 13,0  
работники хозяйственной службы -  
работники технической службы -25,75

|   |               |              |            |               |              |            |  |               |              |              |             |             |  |              |
|---|---------------|--------------|------------|---------------|--------------|------------|--|---------------|--------------|--------------|-------------|-------------|--|--------------|
| Врачи консультативной помощи            | 2.75          | 2.75         |            |               |              |            |  | 0.25          | 0.25         |              |             | 0.25        |  | 0            |
| Кабинет сбора мокроты                   | 0.75          |              | 0.5        | 0.25          |              |            |  |               |              |              |             |             |  |              |
| Кабинет трансфузиологии                 | 1.25          | 0.75         | 0.5        |               |              |            |  | 0             |              |              |             |             |  | 0            |
| Медицинская сестра по лечебному питанию | 1.00          |              | 1          |               |              |            |  |               |              |              |             |             |  |              |
| психолог                                | 1.00          |              |            |               |              | 1          |  |               |              |              |             |             |  | 0            |
| Кабинет телемедицины                    | 0.50          |              |            | 0.5           |              |            |  | 0             |              |              |             |             |  | 0            |
| Кабинет инфекционного контроля          | 0.00          |              |            |               |              |            |  |               |              |              |             |             |  | 2            |
| Информационно-аналитический отдел       | 0.00          |              |            |               |              |            |  |               |              |              |             |             |  | 9.5          |
| Кабинет СППИВК                          |               |              |            |               |              |            |  |               |              |              |             |             |  | 1            |
| делопроизводитель                       |               |              |            |               |              |            |  |               |              |              |             |             |  | 2            |
| Архив                                   | 0.00          |              |            |               |              |            |  |               |              |              |             |             |  | 2            |
| <b>ИТОГО</b>                            | <b>379.50</b> | <b>84.50</b> | <b>167</b> | <b>126.25</b> | <b>#####</b> | <b>0.0</b> |  | <b>121.75</b> | <b>27.75</b> | <b>58.25</b> | <b>35.8</b> | <b>0.25</b> |  | <b>16.75</b> |
|   | 58.0%         |              |            |               |              |            |  | 18.6%         |              |              |             |             |  | 2.6%         |

|     |     |     |      |     |
|-----|-----|-----|------|-----|
|     |     |     |      |     |
|     |     |     |      |     |
|     |     |     |      |     |
|     |     |     |      |     |
|     |     |     |      |     |
| 1   | 1   |     |      |     |
| 2.5 | 2.5 | 4.5 |      | 1   |
|     | 1   |     |      |     |
|     |     |     | 2    |     |
|     |     |     | 2    |     |
| 3.5 | 4.5 | 4.5 | 4.25 | 1.0 |

УТВЕРЖДЕН

решило общее собрание наблюдательного совета

ГКП на ПХВ

«Степногорская многопрофильная городская больница»

от 16 октября 2019 года № 6



**ПОЛОЖЕНИЕ**

о Службе внутреннего аудита

ГКП на ПХВ «Степногорская многопрофильная городская больница»

г. Степногорск, 2019 год

